

第72回 山梨県スキー選手権大会

第72回山梨県スキー選手権大会クロスカントリースキー大会

兼第73回国民体育大会冬季大会スキー競技会山梨県予選兼選考会

兼第96回全日本スキー選手権大会山梨県予選

平成30年1月13日(土)～14日(日)

長野県下高井郡木島平村・木島平クロスカントリースキー競技場



主 催	NPO法人 山梨県スキー連盟
共 催	山梨県小中学校体育連盟
後 援	山梨県高等学校体育連盟
	山梨県教育委員会
	(財)山梨県体育協会
	山梨日日新聞社
	山梨放送
	木島平スキー観覧会
	木島平観光協会

第 72 回山梨県スキー選手権大会
第 73 回国民体育大会冬季大会スキー競技会山梨県予選兼選考会
第 96 回全日本スキー選手権大会山梨県予選

【クロスカントリースキー大会実施要項】

- 1 趣 旨 山梨県のスキーチャンピオンを競う大会として開催する。
また、国民体育大会冬季大会スキー競技会の県代表を選ぶ大会として開催する。
なお、全日本スキー選手権大会の選考会を兼ねる。

- 2 主 催 NPO 法人 山梨県スキー連盟
3 後 援 山梨県教育委員会、(財) 山梨県体育協会、山梨日日新聞社、山梨放送
木島平スキークラブ、木島平村観光協会
4 期 日 平成 30 年 1 月 13 日 (土) ～ 1 月 14 日 (日)
5 会 場 長野県下高井郡木島平村 木島平クロスカントリースキー競技場
6 競技種目 クラシカル・フリー 男子 10km・女子 5km

- 7 競技日程
- | | | | |
|----------------------|------|-------|-------------------|
| 平成 30 年 1 月 13 日 (土) | 開会式 | 9:30 | 木島平クロスカントリースキー競技場 |
| | 競技開始 | 13:00 | フリー |
| 1 月 14 日 (日) | 競技開始 | 13:00 | クラシカル |
| | 表彰式 | 16:30 | 木島平クロスカントリースキー競技場 |

* 当日の天候・斜面・積雪状況等により変更あり。

- 8 競技規則 この大会に定められている規則以外は、クロスカントリースキー国際競技規則最新版による。

9 参加資格 (国体予選会・全日本予選会)

(1) 中学生以上で S A J 競技者登録・会員登録を完了した競技者に限る。

ただし、中学 1・2 年生は国体選考の対象とはならない。

(2) 各組別年齢算定 * 年齢基準は平成 29 年 4 月 1 日現在を基準とする。

ア 成年男子

(ア) A (18 歳以上 26 歳未満)

平成 3 年 4 月 2 日以降 平成 11 年 4 月 1 日以前に生まれた者

(イ) B (26 歳以上 34 歳未満)

昭和 58 年 4 月 2 日以降 平成 3 年 4 月 1 日以前に生まれた者

(ウ) C (34 歳以上)

昭和 58 年 4 月 1 日以前に生まれた者

イ 成年女子

(ア) A (18 歳以上 24 歳未満)

平成 5 年 4 月 2 日以降 平成 11 年 4 月 1 日以前に生まれた者

(イ) B (24 歳以上)

平成 5 年 4 月 1 日以前に生まれた者

ウ 少年男子及び少年女子

平成 11 年 4 月 2 日以降 平成 15 年 4 月 1 日以前に生まれた者

ただし、中学生は 3 年生のみ参加できる。

エ 中学男子及び中学女子

中学校に在籍する者 (国体予選にエントリーする者は少年にエントリーすること)

10 参加料

(1) 1 人 1 種目につき成年 4,000 円、高校生以下は 2,000 円

(2) いかなる場合でも、参加料等は返還しないものとする。

11 参加申込

(1) 所属団体（高、中体連は学校）ごと受付期間内に別途メールで送付する指定参加申込フォームにデータを入力の上メールで申し込み、その後メールで送付するエントリー費請求書の金額を納金期限内に納金が完了して参加申込完了とする。

(2) 国体予選に出場する中・高校生は、学校長の出場認知書を提出する。

(3) 書類不備のもの、参加料のないものは一切受け付けない。

12 申込期間 平成29年12月1日（金）～12月29日（金）

13 抽 選 平成30年1月4日（木） ノルディック部会

(1) ドローは、ノルディック部において行う。

(2) シード方法については県連競技本部の規定による。

14 国体選考

(1) 原則として、上位入賞者より連盟が選考し、山梨県体育協会に推薦する者をもって、第72回国民体育大会冬季大会スキー競技会に派遣する。

(2) 日本国籍を有しない者は、選考の対象とならない。ただし、特例（別途国体スキー競技実施要項を参照）を除く。

(3) 前年度及び前々年度、他都道府県から国体（国体予選を含む）に出場した選手は対象とならない。ただし、特例（別途国体スキー競技実施要項を参照）を除く。

(4) 次のいずれかが、山梨県にある者から選考する。（別途国体スキー競技実施要項を参照）

ア 成年種別

(ア) 居住地を示す現住所

(イ) 勤務地

(ウ) ふるさと（国民体育大会ふるさと選手制度による。）

イ 少年種別

(ア) 居住地を示す現住所

(イ) 学校教育法第1条に規定する学校の所在地

(ウ) 勤務地

(5) 国体出場を希望する選手においては、健康診断書及び国体選考選手登録票を平成30年1月15日（日）の監督会議までにノルディック部長 町まで提出すること。それ以後の提出は、一切受け付けない。（国体出場は不可とする。）

(6) 参加時に取得する個人情報の使用目的は、参加資格の確認、予選会参加者リスト、出走順の抽選スタートリスト、競技成績表、選考会議資料、候補選手リスト、本大会参加可否の確認連絡、本大会申込書等に使用する。

14 全日本選考

原則として、上位入賞者より連盟が選考する。

15 傷害処置

(1) 出場選手が競技中に障害をうけた場合は、主催者は応急処置のみ行う。

(2) 障害事故が発生した場合は、所属団体の責任者が、医師の診断書を添えて、事故報告書を提出すること。

(3) 選手はあらかじめ必ず傷害保険に加入しておくこと。

16 表 彰 各種目総合6位、各組3位（少年は6位）まで賞状授与

17 その他

(1) 大会の中止変更は大会本部及び県連HPにて行う。

(2) 選手が3名以上エントリーするクラブは、大会役員1名以上の協力がなければ選手は出場できない。

(3) 県外在住の成年選手は、「ふるさと登録届」を申し込みと同時に提出すること。

18 宿 泊 宿泊についてスキー連盟を通じて申し込みを希望する団体（クラブ）は、別紙
宿泊申込書に記入のうえ、所属団体（高、中体連は学校）ごとに次の宿泊施設に
12月12日までに郵送またはFAXで申し込むこと。

連盟の斡旋を受けないものについては、緊急連絡用に後日宿泊先について大会本
部に連絡してください。

(宿泊施設) スポーツハイム アルプ TEL: 0269-82-4141 FAX: 0269-82-4139
〒389-2303 長野県下高井郡木島平村木島平スキー場向原
民宿 竜王荘 TEL: 0269-33-6032 FAX: 0269-33-6087
〒381-0400 長野県下高井郡山ノ内町中須賀川

19 大会本部 山梨県スキー連盟競技本部ノルディック部長 町 貴仁
携帯 090-3563-0179
(現地) 民宿 竜王荘 TEL: 0269-33-6032 FAX: 0269-33-6087
〒381-0400 長野県下高井郡山ノ内町中須賀

第72回 山梨県スキー選手権大会
兼第73回国民体育大会冬季大会スキー競技会山梨県予選兼選考会
兼第96回全日本スキー選手権大会山梨県予選
クロスカントリースキー競技役員

- 1 大会開催日 平成30年1月13日(土)～14日(日)
(13日9:30開会式, 14日13:00ケンカリストアート)
- 2 大会会場 木島平クロスカントリースキー競技場
- 3 大会本部 民宿竜王荘
(〒381-0400長野県下高井郡山ノ内町中須賀川 TEL:0269-33-6032/FAX:0269-33-6087)
- 4 競技役員

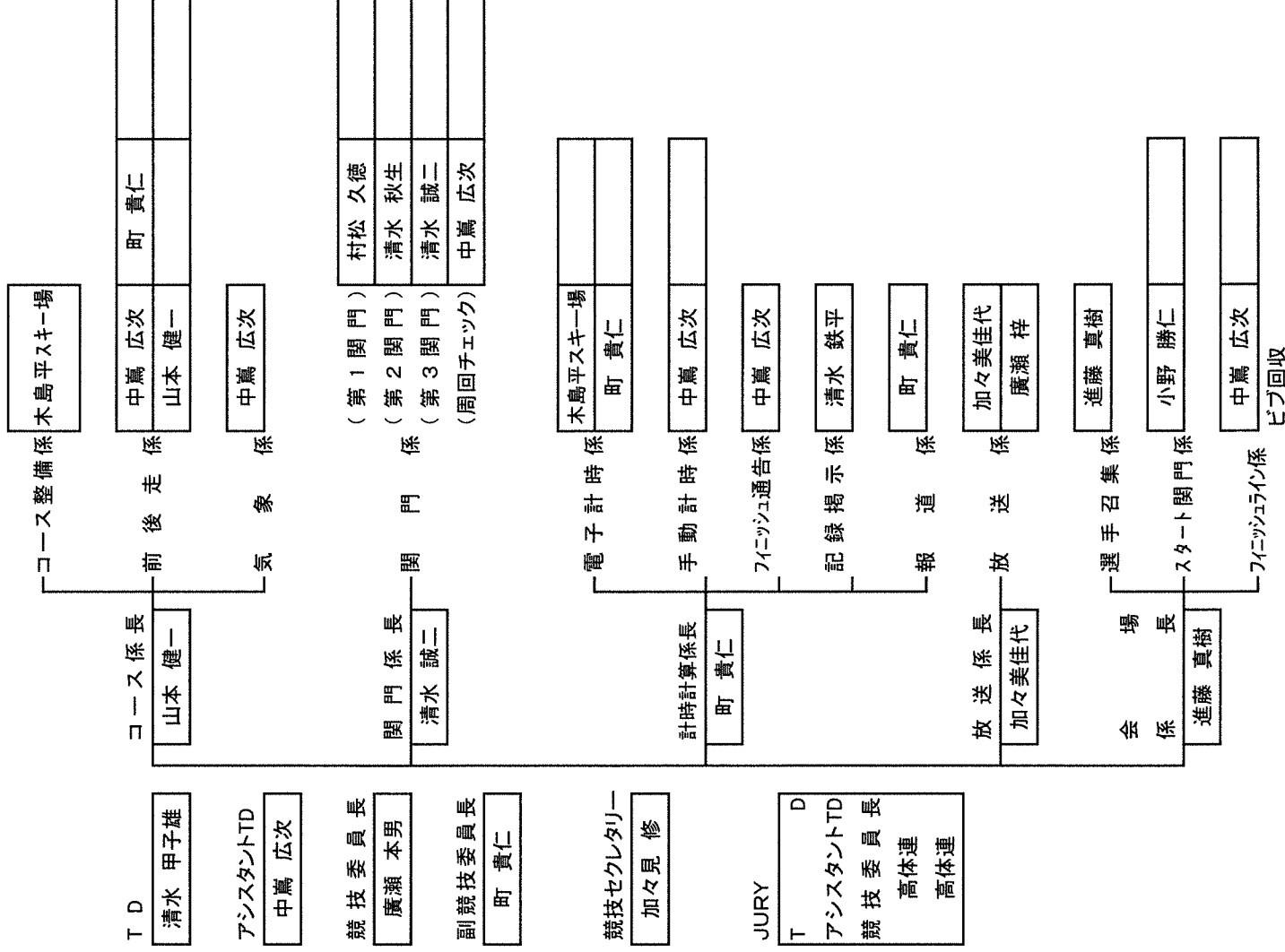

第72回 山梨県スキー選手権大会
 兼第73回国民体育大会冬季大会スキー競技会山梨県予選兼選考会
 兼第96回全日本スキー選手権大会山梨県予選

平成30年1月13日(土) クロスカントリー タイムスケジュール
 木島平クロスカントリースキー競技場
 【 競 技 】
 《競技役員》

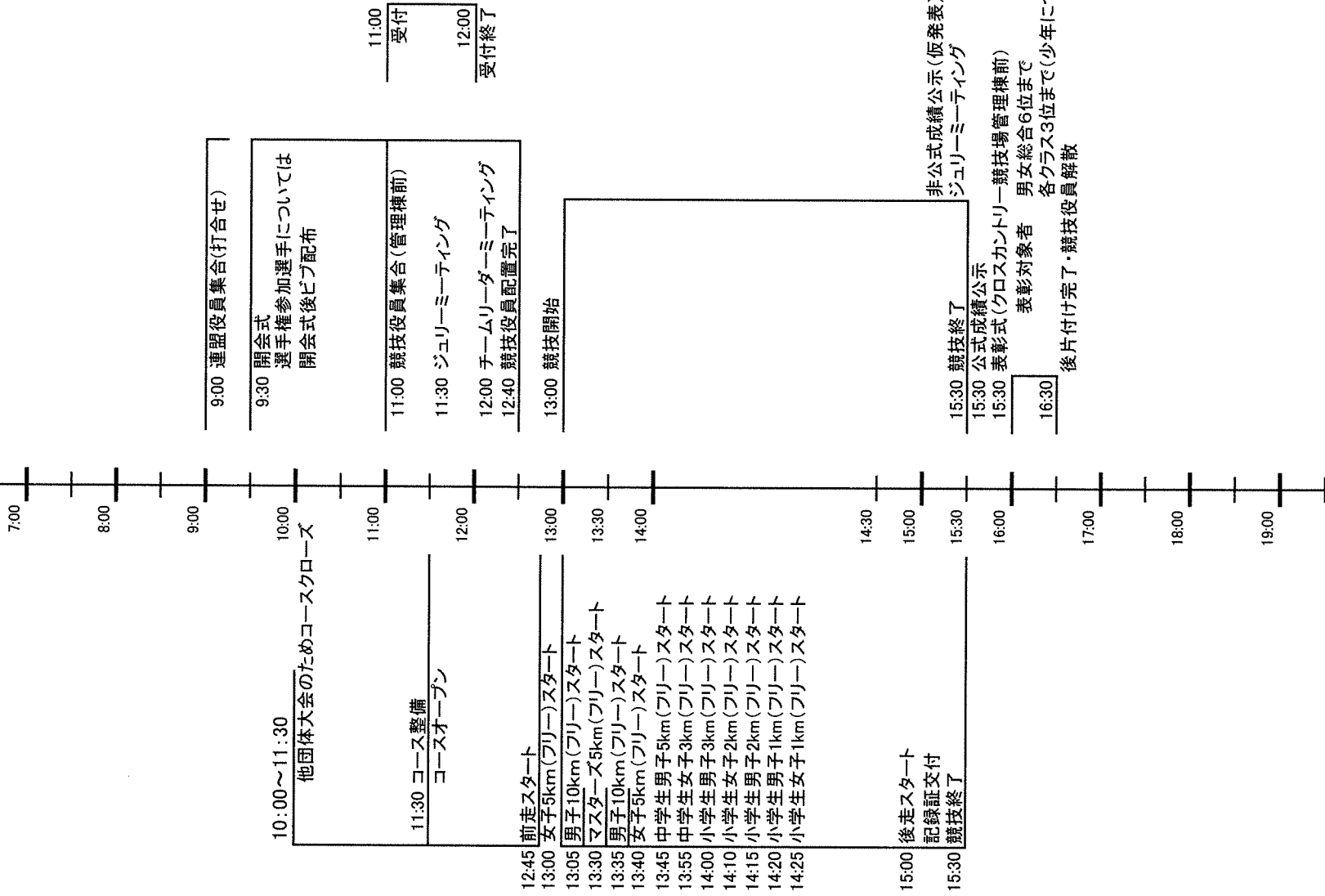

第72回 山梨県スキ―選手権大会
 兼第73回国民体育大会冬季大会スキ―競技会山梨県予選兼選考会
 兼第96回全日本スキ―選手権大会山梨県予選

平成30年1月14日(日) クロスカントリー タイムスケジュール
 木島平クロスカントリースキ―競技場
 《競技役員》

【 競 技 】

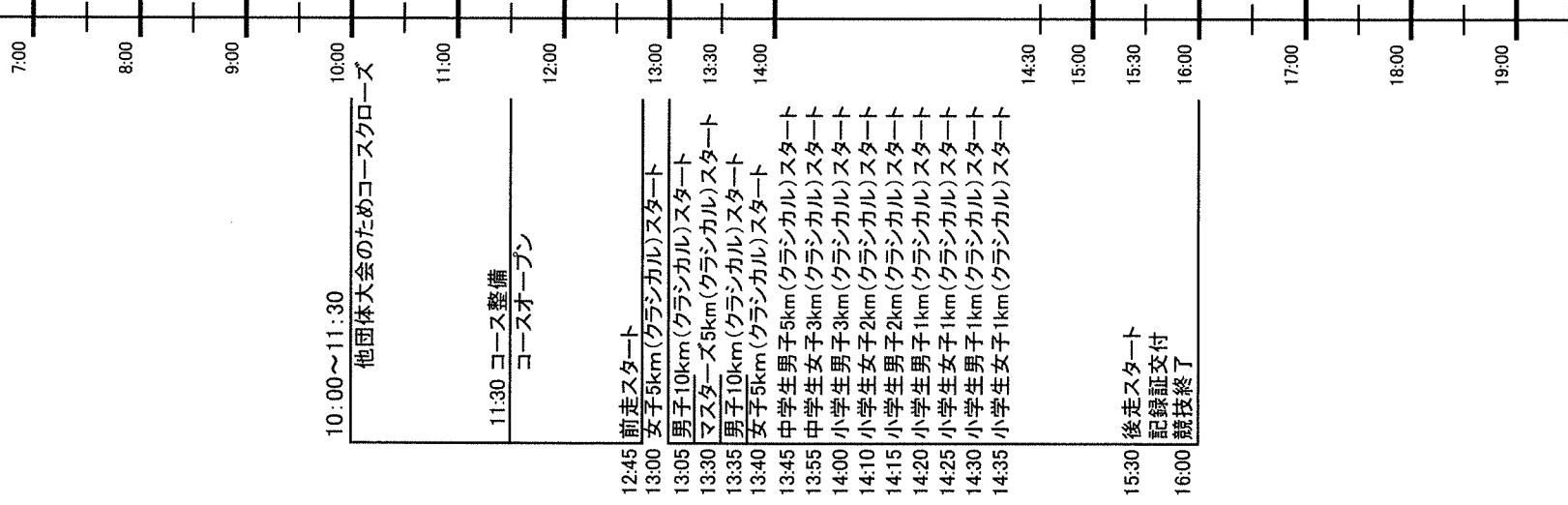

11:00 競技役員集合(管理棟前)
 11:30 ジュリーミーティング
 12:00 チームリーダーミーティング
 12:40 競技役員配置完了

13:00 競技開始

15:00 競技終了
 15:00 公式成績公示
 非公式成績公示(仮発表)
 ジュリーミーティング

16:30 表彰式・閉会式(クロスカントリー競技場管理棟前)
 表彰対象者 男女総合6位まで
 各クラス3位まで(少年についてはクラス6位まで)
 後片付け完了・競技役員解散

17:30 コーチ会議(大会本部)
 団体選手選考

18:30 夕食

11:00 受付
 12:00 受付終了

木島平クロスカントリーコース 5km

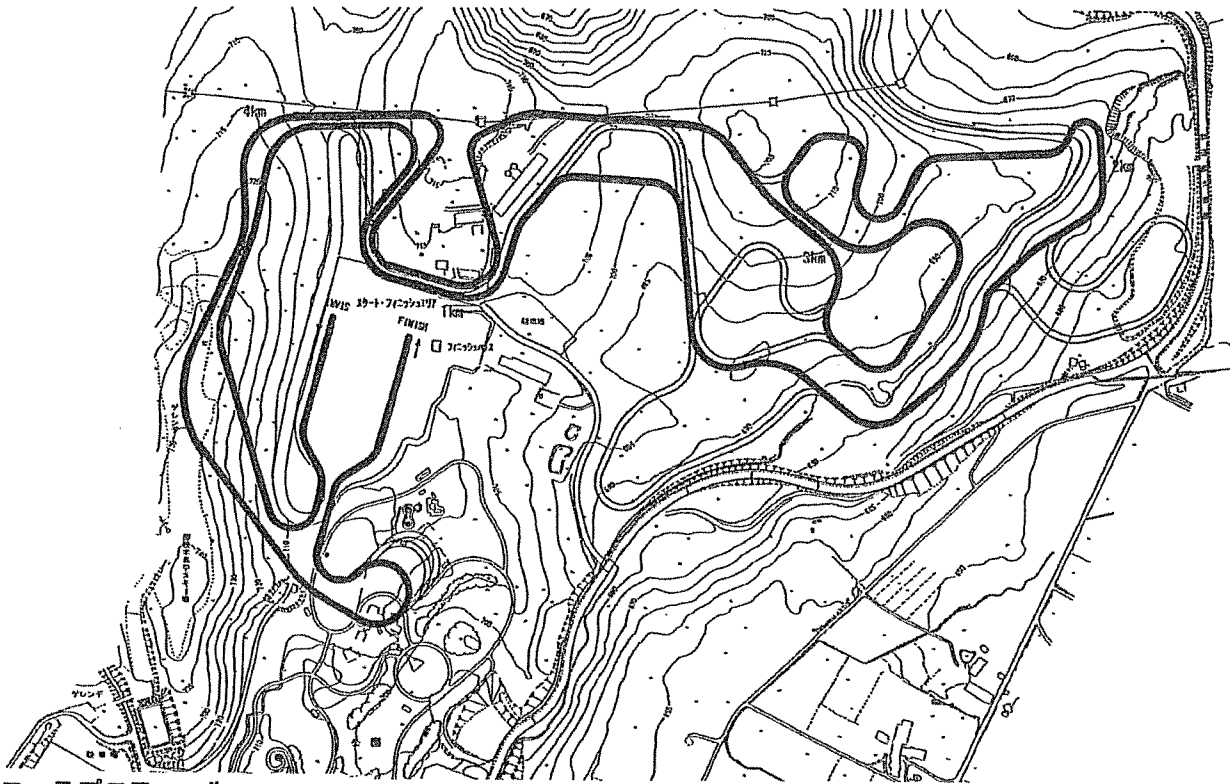

凡例

- 競技コース
- その他のコース

5 kmコースプロフィール

スタート・フィニッシュ地点標高	707 m
最高地点標高	736 m
最低地点標高	669 m
標高差	67 m
極限登高	44 m
合計登高	183 m

